PPP

PHOTOPHNOMPENH

28 NOV > 6 DEC

Pour la deuxième édition de PhotoPhnomPenh, 22 expositions d'artistes internationaux seront présentées dans les principaux lieux culturels de la ville. Placé sous le signe de la découverte, de la fête et de la rencontre Asie – Europe, PPP 2009 proposera 5 soirées de projections en plein air suivies de l'étonnante *Nuit de l'année*, présentant une année d'images sur 12 écrans au Wat Botum. Un atelier abordera la problématique de l'édition de photographie et de son utilisation dans la presse. De plus, avec le soutien des Ambassades des États membres de l'Union Européenne et la Délégation de la Commission européenne auprès du Royaume du Cambodge, une rencontre de photographes d'Asie du Sud-est et d'Europe sera organisée. Des "bateaux images" vogueront sur le Tonlé Sap durant une semaine.

For the second PhotoPhnomPenh event, 22 exhibitions of international artists will be presented in the main cultural venues of the city. In the spirit of discovery, festivity, and Asian-European encounters, PhnomPenhPhoto 2009 is offering 5 evenings of outdoor screenings followed by the dazzling "Night of the Year," in partnership with Les Rencontres d'Arles in France. A workshop will address the problematics of the edition of photographs and of their use in the press. Furthermore, a meeting between photographers from ASEAN and Europe will be organized with the support of the the embassies of the EU Member States and the Delegation of the European Commission to Cambodia. The images boats will navigate the water of Tonle Sap river during one week.

Tous les événements en français, anglais et khmer
All events in English, French and Khmer

LES SOIRÉES / EVENING SHOWS

Mes Coups de cœur
Straight from the Heart

Création musicale / musical creation:
Louis Sclavis & Ly Vanthan

Lundi 30 Novembre, 18h30 / URBA - RUFA
Christian Caujolle

Présentation des travaux de jeunes photographes français, cambodgiens, chinois, suisses, italiens et espagnols qui, dans le monde entier, ont exercé leur regard sur des sujets inattendus.

A presentation of works from young photographers from France, Cambodia, China, Switzerland, Italia and Spain who have looked at unexpected issues all over the world.

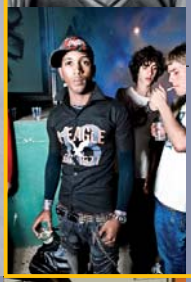

Ecoles d'Art et de Photographie, un tour du monde
'Art and Photography schools', a world tour

Création musicale / musical creation
Louis Sclavis & les musiciens de Phare Ponleu Selpak.

Mercredi 2 décembre, 18h30 / URBA - RUFA

Avec la participation de / with the participation of
École Nationale Supérieure Louis Lumière (Paris, France), Ecole Nationale Supérieure de la Photographie (Arles, France); Instituto Nacional de Artes Plasticas (La Habana, Cuba) , Les meilleures écoles du Brésil (Aeso - Faculdade de Olinda, Senac - São Paulo, Anhembi Morumbi – São Paulo, Fotoativa – Belém), Le 75 (Bruxelles, Belgique), Ecole Supérieure des Arts Appliqués de Vevey (Suisse), International Center of Photography – ICP (New York, USA).

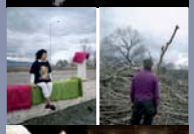

Nouvelles du monde : 2008, année USA
News from the world: 2008, the year of USA

Jeudi 3 décembre, 18h30 / URBA - RUFA

Depuis la dernière édition de PPP, le monde a continué à tourner. L'événement "historique" est sans nul doute l'élection de Barak Obama. Nous visiterons les USA avec l'aide de photographes aux regards différents, et voyagerons dans 79 pays avec une selection de "This Day of Change", projet pour lequel le magazine *Courrier Japon* a mobilisé 132 photographes.

Since the last edition of PPP, the world keeps running. The historic event of this year is the election of Barak Obama. We will travel all over USA through the different points of views of photographers and in 79 countries with a selection of 'This Day of Change' a project initiated by Courrier Japon which has mobilized 132 photographers.

Europe - Asie

Création musicale / musical creation
Richard Boisson, Philippe Javelle, Ep Yutha & Phat Sothlydeth

Vendredi 4 Decembre, 18h30 / URBA - RUFA

Douze photographes européens et asiatiques vont créer en duo, durant une semaine, des dialogues photographiques qui seront présentés par les artistes lors de cette soirée.

Twelve European and Asian photographers will create during one week photographic dialogues which will be presented during this evening.

Avec le soutien de / with the support of :
Delegation of European Commission in Cambodia

Une vie à l'église
A life in church

Dimanche 29 novembre , 19h
Église française

Durant un an Sovann Philong a documenté la vie quotidienne d'une ancienne église catholique transformée en un petit immeuble pour une quinzaine de familles. Le photographe présentera le résultat de son travail aux habitants.

For one year, Sovann Philong documented the daily life in a former Catholic church in Phnom Penh that had been transformed into a small apartment building for about fifteen families. The photographer will present the results of his work to the tenants.

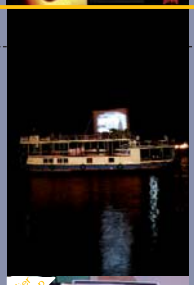

Bateaux Images
The 'image boats'

27 novembre - 3 decembre, 18h30
Quai Sisowath / Riverside

Chaque année, vers la mi-novembre les cambodgiens célèbrent la fin de la saison des pluies. D'immenses barges illuminées naviguent chaque soir durant une semaine sur le Tonle Sap. Les bateaux images de PPP seront un clin d'oeil poétique à ce rendez-vous. Ces projections flottantes navigueront sur le fleuve toute la semaine d'ouverture du festival.

Every year, at the mid-Novembre, the khmer poeple celebrate the end of the rainy season. Big floodlit boats sail every evening on the Tonle Sap river during one week. The 'image boats' of PPP will make a poetical wink to this celebration. These floating screenings will sail on the river during the whole opening week.

conférence

Construction d'un programme
Set up a festival program

Christian Caujolle
Dimanche 29 Novembre, 17h
Java Café & Gallery

Comment se construit le programme d'un festival de photographies. Qu'est-ce qui guide les choix du commissaire ? Quels sont les fils conducteurs de la programmation. Christian Caujolle, Directeur Artistique de PPP, présentera ses choix et nous donnera les clés de son programme.

How to make a programme of a photo festival. What guide the choices of the curator ? What are the connecting threads of such a programmation ? Christian Caujolle, the artistic director of PPP, will present us the choices he made and will give us the keys of the programme.

atelier workshop

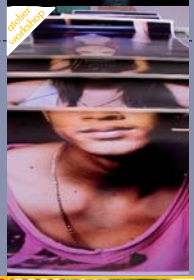

L'édition en photographie
Editing photographs

Vendredi 4 Décembre, 10h
CCF

Mener à bien un travail photographique est l'aboutissement d'une succession de choix souvent difficiles et douloureux pour le photographe. Avec des professionnels présents pour le festival, photographes, éditeurs de presse, organisateurs d'expositions, nous aborderons les principes, les critères, les enjeux de ces choix. Le séminaire sera à la fois un lieu de réflexion et de pratique.

The completion of a successful photographic work is the outcome of a series of choices. With the professionals attending the festival, photographers, newspaper editors, curators, we will discuss the principles, the criteria, the consequences of these choices . The workshop will be both a place for reflection and for practice.

NUIT DE L'ANNÉE

5 - 6 dec, 6pm / Wat Botum

Une année du monde en images — 12 écrans — One year of the world in pictures — 12 screens

Le programme de PPP...

28/11	14h	Ouverture / opening - parcours en Tuk Tuk	CCF
	22h	Vernissage & soirée / Opening & party Isabelle Vaillant, Sean Lee & Martin Kollar	Bodega Melon Rouge
29/11	12h	Vernissage / Opening - Photo Shops S. Iunker, P. Sovann, J-C. Bourcart, L. Tumbjörk	Marché O'Russey
	17h	Conférence - Christian Caujolle	Java Café & Gallery
	18h	Vernissage / Opening - Lim SokchanLina	Java Café & Gallery
	19h	Une vie à l'église / A life in church	Église française
30/11	18h	Vernissage / Opening Sovann Philong & Clément Briend	URBA / RUFA
	18h30	Mes coups de Coeur / Straight from the heart	URBA / RUFA
1/12	18h30	Vernissage / Opening - Eva Leitolf	Meta House
2/12	18h30	Écoles d'Art et de Photographie, un tour du monde "Art and Photography schools', a world tour	URBA / RUFA
3/12	18h30	Nouvelles du Monde / News from the world	URBA / RUFA
	18h30	Vernissage / Opening - Luo Dan	Chinese house
4/12	10h	Atelier - L'édition en photographie Workshop - editing photographs	CCF
	18h30	Soirée / Evening show Europe - Asie	URBA / RUFA
5 - 6/12	18h	LA NUIT DE L'ANNÉE 12 écrans / 12 screens	Wat Botum

Chez nos amis...

27/11	19h	Vernissage / Opening - Nicolas Axelrod	Living Room
28/11 - 6/12		Projections / Screenings - Melon Rouge	Bodega
1/12	12h30	Vernissage / Opening - Le Marché Central	Marché Central
2/12	18h30	Vernissage / Opening - Losum Lom	Sasa Art Gallery
4/12	20h	Vernissage/ Opening - Asia Motion	Equinoxe
11/12	18h30	Vernissage / Opening - Ben King	Living Room

Expositions - Exhibitions

jusqu'au / until 20 dec

14 Eva Leitolf

Vernissage / opening
Mar 1 déc, Tue 1 dec - 18h30

À la recherche des traces du racisme dans son pays.

Looking for traces of racism in her country.

13 Lim SokchanLina

Vernissage / opening :
Dim 29 nov, Sun 29 nov - 18h

Regard sur la société cambodgienne à partir d'autoportraits sur sa moto.

A look at Cambodian society through self-portraits of the photographer on his motorbike.

12 Photo Shops

S. Iunker, Sovann P., J-C Bourcart, L Tumbjörk
Vernissage / Opening : Dimanche 29 nov, 12h
Stands n°313 - 317, 366, 367, 451, 452.

4 petites expositions dans les boutiques à l'intérieur du marché.

4 small exhibitions in the shops inside the market.

1 Myoung Ho Lee

Vernissage en Tuk Tuk / Tuk Tuk opening tour
Sam. 28 nov / Sat 28 nov - 14h (départ / departure CCF)

Des portraits d'arbres très poétiques.

Poetic portraits of trees.

3 Jean-Christian Bourcart

Vernissage en Tuk Tuk / Tuk Tuk opening tour
Sam. 28 nov / Sat 28 nov - 14h
(départ / departure CCF)
Création musicale : Daniel Perrier

Un regard sur le magnifique marché O'Russey à Phnom Penh.

A look at the magnificent O'Russey Market in Phnom Penh

4 Luo Dan

Vernissage / opening
Jeu 3 déc, Thu 3 dec - 18h30

À travers la Chine, un "road photo" tout en surprise et sensibilité.

A photo road-trip across China, full of surprises and sensitivity.

5 Martin Kollar

Vernissage / opening :
Sam 28 nov, Sat 28 nov - 22h

Instantanés dans son pays en mutation.

Snapshots of his country in mutation.

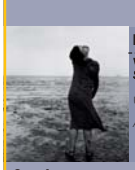

Isabelle Vaillant

Vernissage / opening
Sam 28 nov, Sat 28 nov - 22h

Un " album de famille" tout en douceur et sensibilité.

A Gentle and Sensitive "Family Album."

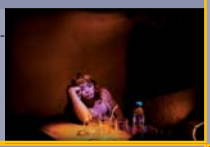

Sean Lee

Vernissage / opening :
Sam 28 nov, Sat 28 nov - 22h

Jeu de l'autoportrait en travesti.

A play of self-portraits as a transvestite.

Lieux / Venues

1. ***Ambassade de France*** 1 bv Monivong
2. ***Église Française*** Rue de France (47)
3. ***En face de / opposite of "General Directorate of Rubber Plantation*** Rue 84
4. ***Chinese house*** 45 quai Sisowath
5. ***Bodega*** 32 Blvd Sothearos
6. ***Musée National*** rue 178
7. ***No Problem Park*** 55 rue 178
8. ***URBA / RUFA*** 72 rue 19 (angle rue 178)
9. ***XEM la Galerie*** 13E0 rue 178
10. ***Département de Arts Plastiques*** 37 rue 63
11. ***Centre Culturel Français*** 218 rue 184
12. ***Marché O'russey***
13. ***Java Café & Gallery*** 56E1 Bv Sihanouk
14. ***Meta House*** 6 rue 264
15. ***Wat Botum***
16. ***Tonlé Sap*** Bateaux images

Chez nos amis...

- **A** ***Marché Central - AFD***
- **B** ***La croisette - Globe Mag*** 241 quai Sisovath
- **C** ***Bodega Melon Rouge - FCC*** 32 Blvd Sothearos
- **D** ***Equinox*** 3A rue 278
- **E** ***Living Room*** 9 rue 306
- **F** ***Sasa Art Gallery*** 7 rue 360

11 Jean-Robert Dantou

Vernissage en Tuk Tuk / Tuk Tuk opening tour
Sam. 28 nov / Sat 28 nov - 14h
(départ / departure CCF)

Les lieux de meetings de Barack Obama et de la campagne présidentielle française de 2007.

The public meetings of Barack Obama and the 2007 French presidential campaign.

Uy Nou Sereimony

Vernissage en Tuk Tuk / Tuk Tuk opening tour
Sam. 28 nov / Sat 28 nov - 14h
(départ / departure CCF)

Images poétiques de détails du quotidien.

Poetic images of everyday' life.

Quentin Bertoux

Vernissage en Tuk Tuk / Tuk Tuk opening tour
Sam. 28 nov / Sat 28 nov - 14h (départ / departure CCF)

Petits contes de natures mortes.

Small tales of still lifes.

Ampannee Satoh **10**

Vernissage en Tuk Tuk
Tuk Tuk opening tour
Sam. 28 nov / Sat 28 nov - 14h
(départ / departure CCF)

Portraits de femmes musulmanes dans le sud de la Thaïlande.

Portraits of Muslim women in southern Thailand.

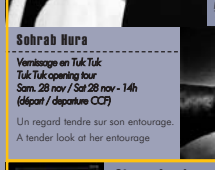

Sohrab Hura

Vernissage en Tuk Tuk
Tuk Tuk opening tour
Sam. 28 nov / Sat 28 nov - 14h
(départ / departure CCF)

Un regard tendre sur son entourage.

A tender look at her entourage

Steeve Iuncker **9**

Vernissage en Tuk Tuk / Tuk Tuk opening tour
Sam. 28 nov / Sat 28 nov - 14h (départ / departure CCF)

Steeve et Xavier, dans l'intimité d'une relation entre le malade et l'artiste.

Steve and Xavier: the intimacy of a relations between an ailing person and the artist.

6 Pha Lina

Vernissage en Tuk Tuk / Tuk Tuk opening tour
Sam. 28 nov / Sat 28 nov - 14h (départ / departure CCF)

Un hommage sensible à son père défunt.

A sensitive homage to his deceased father

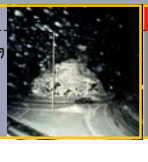

7 Lars Tunbjörk

Vernissage en Tuk Tuk / Tuk Tuk opening tour
Sam. 28 nov / Sat 28 nov - 14h (départ / departure CCF)

Plongée dans l'hiver suédois.

A plunge into winter in Sweden

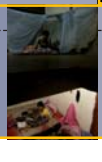

8 Sovann Philong

Vernissage / opening
Lun 30 nov, Mon 30 nov - 18h

Un habitat communautaire original à Phnom Penh.

An original communitarian habitat in Phnom Penh.

Clément Briend

Vernissage / opening
Lun 30 nov / Mon. 30 nov
2, 3, 4 dec 18h seulement / only

Projections poétiques.

Poetic Projections.

PPP

PHOTOPHNOMPENH

ពីថ្ងៃទី ២៨ ខែ វិច្ឆិកា ដល់ទី ៦ ខែ ធ្នូ

ចំពោះមហោស្រពបង្ហាញពីលើទីនេះ ពិព័រណ៍ចំនួនមួយចំនួនត្រូវបានរៀបចំដាក់តាំងនៅតាមកន្លែងដែលមានសារៈសំខាន់ៗ ក្នុងរាជធានី ។ ដោយដាក់ក្រោម អាធារៈនៃសហគមន៍បើកចិត្តប្តូរគ្នានិងគ្នាបញ្ចូលគ្នាវាងទីប្រជុំជន អាស៊ីអ៊ឺរ៉ុប ២០០៤ មហាស្រពបង្ហាញពីការប្តូរវាងបញ្ហាសង្គមនៅតាមណ្តាលវាលចំនួនប្រាំពីរ ហើយក៏នឹងមានប្រព្រឹត្ត ធ្វើជាបន្ទុះវិធីនឹងរួមអោយឱ្យនៃផ្នែកដ៏ធ្ងន់ធ្ងរនិ ´ រាត្រីប្រចាំឆ្នាំ ´ ។ សិក្ខាសាលាមួយក៏ និងមានលើកអំពីបញ្ហានានាអ៊ីញ្ចាស ចំនួនដ៏ធ្ងន់ធ្ងរនិ និងជីវិញ្ញាសប្រព្រឹត្តប្រាស់ប្រថពុងដ៏ស័យពីព័ត៌មាន ។ ជាងនេះទៅទៀត ដោយមានការចាំត្រៀមណ្តាស្ថានតួនាទីនៃសហគមន៍អ៊ីរ៉ុប និងប្រព្រឹត្តិនៃសហគមន៍អ៊ីរ៉ុបនៅក្រៅសហគមន្តមួយ និងត្រូវរៀបចំនិងមួយចំវាងអ្នកនិងអ្នកដទៃ ដែលអញ្ជើញមកពីតំបន់អាស៊ីភាគអាគ្នេយ៍ និងអ៊ឺរ៉ុប ។ នៅលើថ្ងៃទីកន្លែងគ្នេលបាយមានបញ្ហាឯងប្រភពនៅលើទូកដង្រែនិងចំនួន ១ សប្តាហ៍ ។

ច្រកចុះថ្លៃព្រឹកការណ៍ទាំងអស់ដាក់ការតាមកន្លែង បាត់ង និងតាមរួមលេ ។

C.C.F. CAMBODGE · Centre Culturel Français · Si. · Smart · TOTAL · SCAC

រាត្រីសម្ងាត់

ចិត្តស្ងប់សរសើរភ្លាមៗ

ការបង្កើតតន្ត្រី : ល្អ សុភាវិស និង លី រ៉ាត់ថាន ។
ថ្ងៃទី២ ខែ៣ ខែវិច្ឆិកា ម៉ោង ១៨:៣០នាទី
នៅសាលាសិក្ខាល័យភូមិន្ទវិច្ឆិកាលិល្យៈ:
ឯកោភាវិស្យាន់ បុបផ្ទួល

ការបង្ហាញស្តាំដៃរបស់អ្នកវង្សប៉ែយអក្សរ សញ្ញាតំបាង់ ខ្មែរ ចិន ស្ងឹស អ៊ីតាលី និងបណ្តាជនជាតិអេស្ប៉ាញលដែលបានវង្សប ស្ងឹតិប្រធានបទន្តរ ក្រោមក្រមៅក្នុងពិភពលោកទាំងមួល ។

សាលាសិក្ខា: និងរូបថត ដំណើរមុខ្ញិច្ចពិភពលោក

ការបង្កើតតន្ត្រី : ល្អ សុភាវិស
និងតន្ត្រីករមកពីអង្គការបង្ហាញផ្តើមសិក្ខា: ។
ថ្ងៃពុធ ទី២ ខែធ្នូ ម៉ោង ១៨ដងកាទាទី
នៅសាលាសិក្ខាល័យភូមិន្ទវិច្ឆិកាលិល្យៈ:

ជាមួយនឹងការចូលរួមរបស់សាលាជាតិដាន់ឌ្ងស់ Louis Lumière (ក្រុងប៉ារីស ប្រទេសបារាំង), សាលាជាតិរូបជាន់ខ្ពស់ (Arles ប្រទេសបារាំង), វិទ្យាស្ថានជាតិ Artes Plasticas (ទីក្រុងបាំង ប្រទេសព័រទុយហ្គាល), តន្ត្រីសិស្សសាលាសិក្ខា (Aeso - Faculdade de Olinda, Senac - São Paulo, Anhembi Morumbi - São Paulo, Fotoativa – Belém), Le 75 (Bruxelle ប្រទេសបែលហ្ស៊ិក) សាលាអន្តរជ្ញ ជាន់ខ្ពស់ Vevey (ប្រទេសស្វីស) International Center of Photography – ICP (ប្តីយ៉ក សហរដ្ឋ អាមេរិក) ។

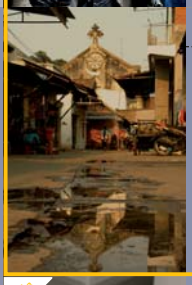

ជីវិតនៅវិហារកាតូលិក

ថ្ងៃពុធទី ២ ខែ វិច្ឆិកា ម៉ោង ១៩:០០
នៅសម្តាក់ប្រមោទ (ទាក់ក្រោយវត្តពិព័ន្ធ)
វិហារកាតូលិកបាត់ង

ក្នុងអំឡុងពេលមួយឆ្នាំ សុវណ្ណ ភីឡុង បានប្រមូលចំណាសរូបីពីជីវិតប្រចាំថ្ងៃ ដែលអតីតវិហារកាតូលិកមួយ នៅភូមិពេញ ដែលលក់អោយទៅវាសនារលំនៅឡានមួយបានប្រមូលប្រមាណជាង ១៩ គ្រួសារ ។ អ្នកចង្អុបម្នាក់នេះនឹងបញ្ចូលរួមជាមួយនឹងការបង្ហាញស្តីពីអ្នកស្តាក់នៅទីនេះ ។

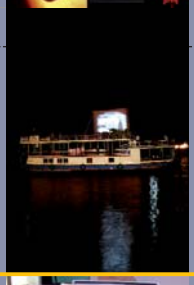

ព័ត៌មានជុំវិញពិភពលោក : ឆ្នាំ២០០៥ ឆ្នាំសហរដ្ឋអាមេរិក

ថ្ងៃព្រហស្បតិ៍ ទី៣ ខែធ្នូ ម៉ោង ១៨:៣០នាទី
នៅសាលាសិក្ខាល័យភូមិន្ទវិច្ឆិកាលិល្យៈ:

តាំងពីព្រឹត្តិការណ៍ PPP ឈើកចុងក្រោយមក ពិភពលោកមានការប្រែប្រួលច្រើន ។ ព្រឹត្តិការណ៍ដា ´ប្រវត្តិសាស្ត្រ´ គឺប្រកាន់ជាការចេះដោតពង្រីសលើលោកបាត់ អូបមា ។ យើងនឹងនៅសម្តាប្រទេសនេះតាមរយៈរូបថតមួយចំនួន ដែលបង្ហប់នូវទស្សនៈ ខុសៗ គ្នា... ហើយយើងនឹងធ្វើដំណើរក្នុងប្រទេសផ្សេង ជាមួយនឹង "This day of change" ដែលតម្រាងមួយដែលទស្សនាវដ្តីចប់ប៉ុន Courrier Japon ប្រមូលផ្តុំបានអ្នកវង្សប៉ែយចំនួន១៣ នាក់ ។

រាត្រីអ៊ីរ៉ុប-អាស៊ី

ថ្ងៃសុក្រ
ថ្ងៃទី ៤ ខែធ្នូ ម៉ោង ម៉ោង ១៨:៣០នាទី
នៅសាលាសិក្ខាល័យភូមិន្ទវិច្ឆិកាលិល្យៈ:

ការបង្កើតតន្ត្រី : ឈឿរ ប៊ុនសុង ប៊ីលីត សុរ៉ាវ័ណ អ៊ិប វុត្ថា និង ជាត សុធារិទ្ធ

អ្នកវង្សបងកាតីអ៊ីរ៉ុប និងអាស៊ី ចំនួន១២ រូប និងបង្កើតការសន្ទនារូបភាពជាង១ ។ រយៈពេលមួយសប្តាហ៍ បើបង្ហែដែលស្នាដៃទាំងនេះនឹងត្រូវបង្ហាញដោយសិល្បការនៅរាត្រីនេះ ។

ឧបត្ថម្ភនាក់ទ្រុងដោយប្រតិភូនៃសហភាពអ៊ឺរ៉ុប ប្រចាំនៅកម្ពុជា ។

កម្ពស់ល្បែងភាព

ពីថ្ងៃទី២៧ ខែ វិច្ឆិកា ភាពនៅថ្ងៃទី ៣ ខែ ធ្នូ
ម៉ោង ១៨:០០ ភាពី
ពេលវិស្តុវន្តិ

ល្បែងរាល់ថ្ងៃ នៅពាក់កណ្តាលខែវិច្ឆិកា ប្រជាជនកម្ពុជាតែងតែប្រារព្ធពិធីបុណ្យចេញវស្សា។ ការដាល់ប្រឹងបង់មានទានផ្តើមប្រហាក់ប្រហែល បើកប្រទ្រួយរាល់យប់ រយៈពេលមួយសប្តាហ៍នៅក្នុងទន្លេសាប ។ ការដាល់ប្រណាំងព្រឹត្តិការណ៍ PPP និងបង្ហាញប្រភាពលើរូបភាពនៅក្នុងពិធីនោះ ។ ការបង្ហាញប្រភាពបណ្តែតតាមថ្ងៃទីនីងធ្វើឡើងយៈពេលពេញមួយសប្តាហ៍ក្នុងការពិធីបើកបហាស្រពនេះ ។

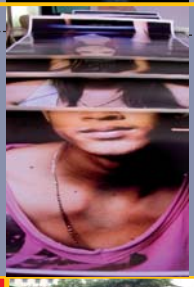

ការបង្ហាញកម្មវិធី

ថ្ងៃសុក្រ ទី២ ខែ វិច្ឆិកា ម៉ោង ១៣:០០
នៅ Java Café & Gallery

តើត្រូវរំលឹកថ្ងៃទីមួយដើម្បីបង្កើតបានផ្នូវកម្មវិធីមួយស្តីពីមហាស្រពបង្ហាញ ? តើអ្វីទៅដែលជាមនុស្សសំខាន់អោយមានការជ្រើសរើសរបស់អោយកើតអស់ឈ្មោះ ? តើអ្វីទៅជាដើមបោងតែមានអ្វីបើ ? ។ លោក ថ្រឹស្ស ភ្លុបូរ តាយកវិជ្ជាសិល្បៈនៃរូបថតភ្ញាំពេញ PPP និងបង្ហាញថ្ងៃលោកអ្នកផ្តាំផ្តិតនៃការមួយដើម ។

ការបញ្ចុះតម្លៃបង្ហាញ

ថ្ងៃពីរ ទី២ ខែ ធ្នូ ម៉ោង ១០:០០
នៅមជ្ឈមណ្ឌលវប្បធម៌បាត់ង

ថ្ងៃការងារថតរូបបានល្អ ពីជាការរង្គើសរីសបន្ទប់ប្រាប់ប្រាស់ដល់សប្តាហ៍ទីមួយបានឡែរូបភាពទុងច្រោះដើម្បីបង្កើតផ្នូវអត្ថន័យនិងទស្សនៈ។ ជាមួយនឹងអ្នកមានវិជ្ជាជីវៈដែលមានវត្តមានដៅក្នុងមហាស្រពនេះ ជាងដាក់ស្នាដៃរបស់ពួកគេមុន សារពត៌មានអ្នកច្បាប់ ពិព័រណ៍ និងលើកឡើងពីពាណាការណ៍ ពត្តណៈ វិធីច្នៃ និងលក្ខណៈនៃរូបភាពទាំងនោះ ។ សិក្ខាសាលាជាការដែលពិចារណាដង និងជាការអនុវត្តផង ។

ការចុះតម្លៃបង្ហាញ

ថ្ងៃទី៤ ខែ ធ្នូ ម៉ោង ១៣:០០
នៅ Java Café & Gallery

ការបង្ហាញស្តីពីការប្រែប្រួលនៃរូបភាពនៃរូបភាពនៃរូបភាព